Finance - Controle Integrado

Como instalar o Certificado Digital A1 no Windows

Antes de começar

Para instalar o Certificado Digital A1, você precisará de:

- O arquivo do certificado digital, normalmente com extensão .pfx ou .p12.
- A senha do certificado digital.
- Um computador com Windows 10 ou Windows 11.

Passo 1 – Localize o certificado digital

Abra a pasta onde o certificado foi salvo. Normalmente, ele estará na pasta Downloads, Documentos ou na área de trabalho.

(c) 2026 Minf <suporte@minf.com.br> | 26/11/2026 17:51
URL: https://faq.minf.com.br/content/1/45/pt-br/como-instalar-o-certificado-digital-a1-no-windows.html

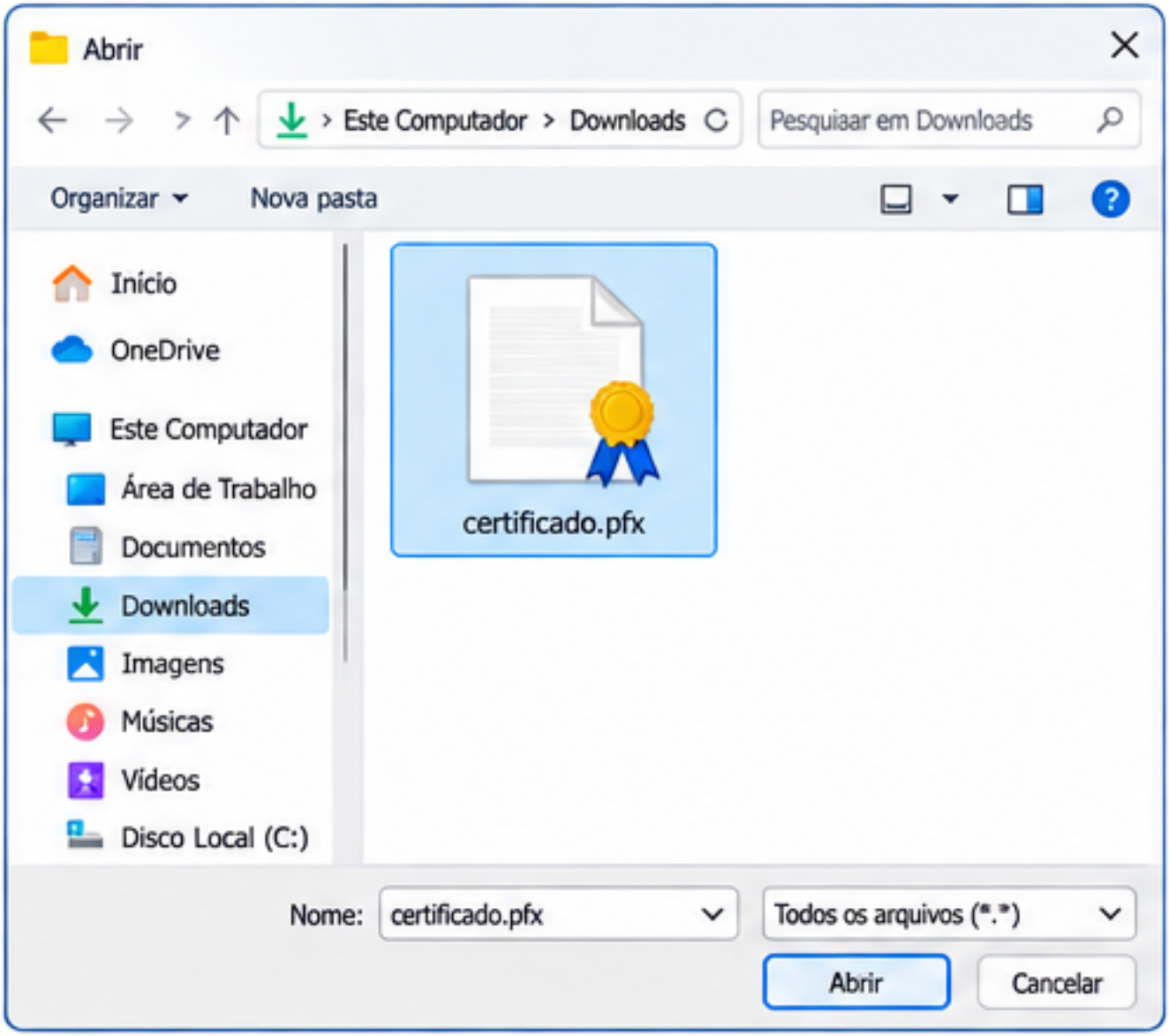

Identifique o arquivo do certificado digital.

O nome do arquivo pode variar de acordo com a certificadora, mas normalmente termina em .pfx ou .p12.

Dê **dois cliques** sobre o arquivo para iniciar a instalação.

Passo 2 – Inicie o assistente de importação

Após abrir o arquivo, será exibido o Assistente para Importação de Certificados do Windows.

(c) 2026 Minf <suporte@minf.com.br> | 26/11/2026 17:51
URL: https://faq.minf.com.br/content/1/45/pt-br/como-instalar-o-certificado-digital-a1-no-windows.html

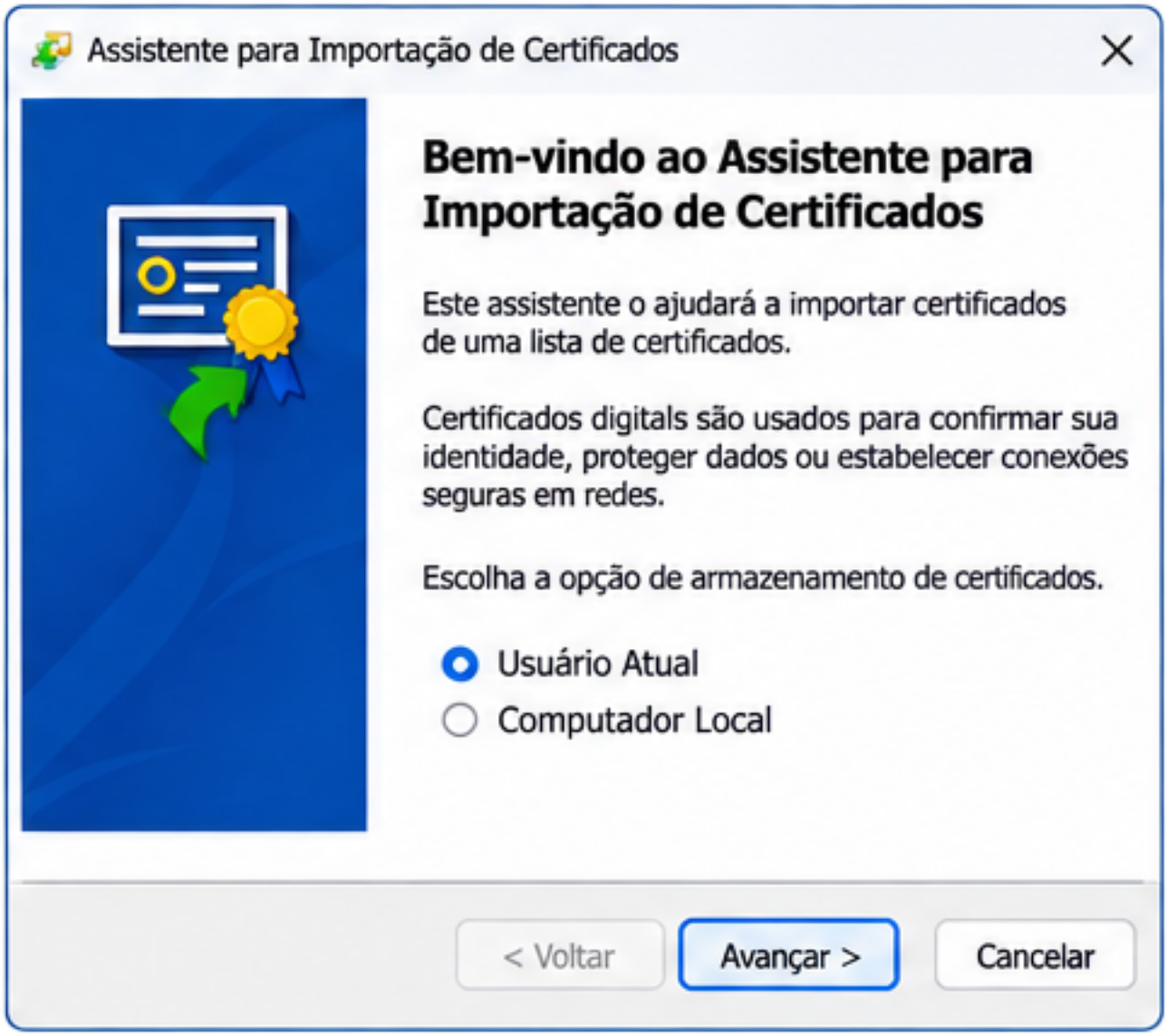

Na primeira tela:

- Selecione **Usuário Atual**, caso essa opção seja apresentada.
- Clique em **Avançar**.

A instalação em Usuário Atual é normalmente a indicada quando o certificado será utilizado pelo próprio usuário do Windows.

Passo 3 – Confirme o arquivo do certificado

Na próxima tela, o Windows apresentará o arquivo que será importado.

(c) 2026 Minf <suporte@minf.com.br> | 26/11/2026 17:51
URL: https://faq.minf.com.br/content/1/45/pt-br/como-instalar-o-certificado-digital-a1-no-windows.html

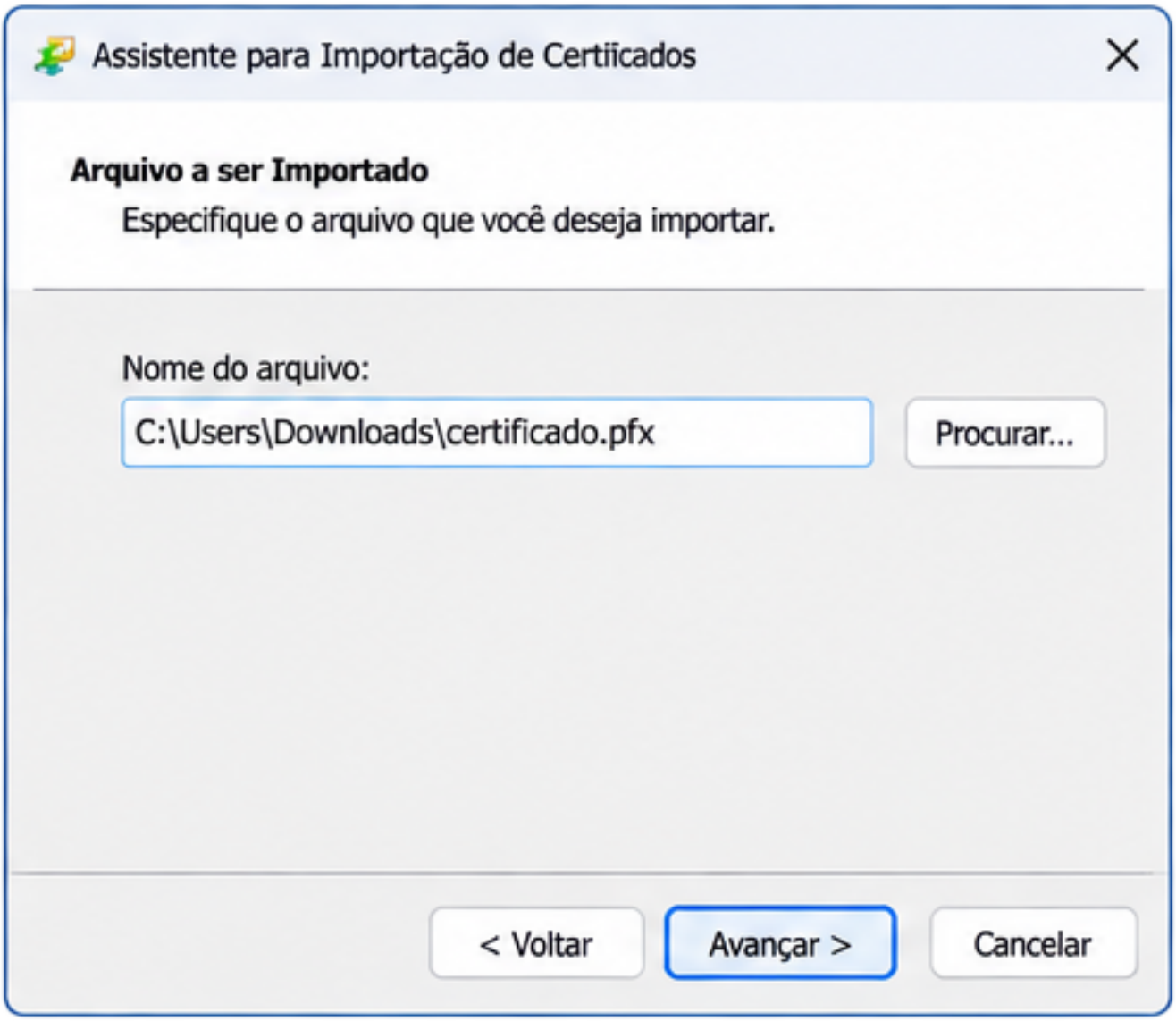

Confira se o arquivo apresentado é o certificado que deseja instalar.

Clique em **Avançar**.

Passo 4 – Digite a senha do certificado

Nesta tela, será solicitada a senha do Certificado Digital A1.

(c) 2026 Minf <suporte@minf.com.br> | 26/11/2026 17:51
URL: https://faq.minf.com.br/content/1/45/pt-br/como-instalar-o-certificado-digital-a1-no-windows.html

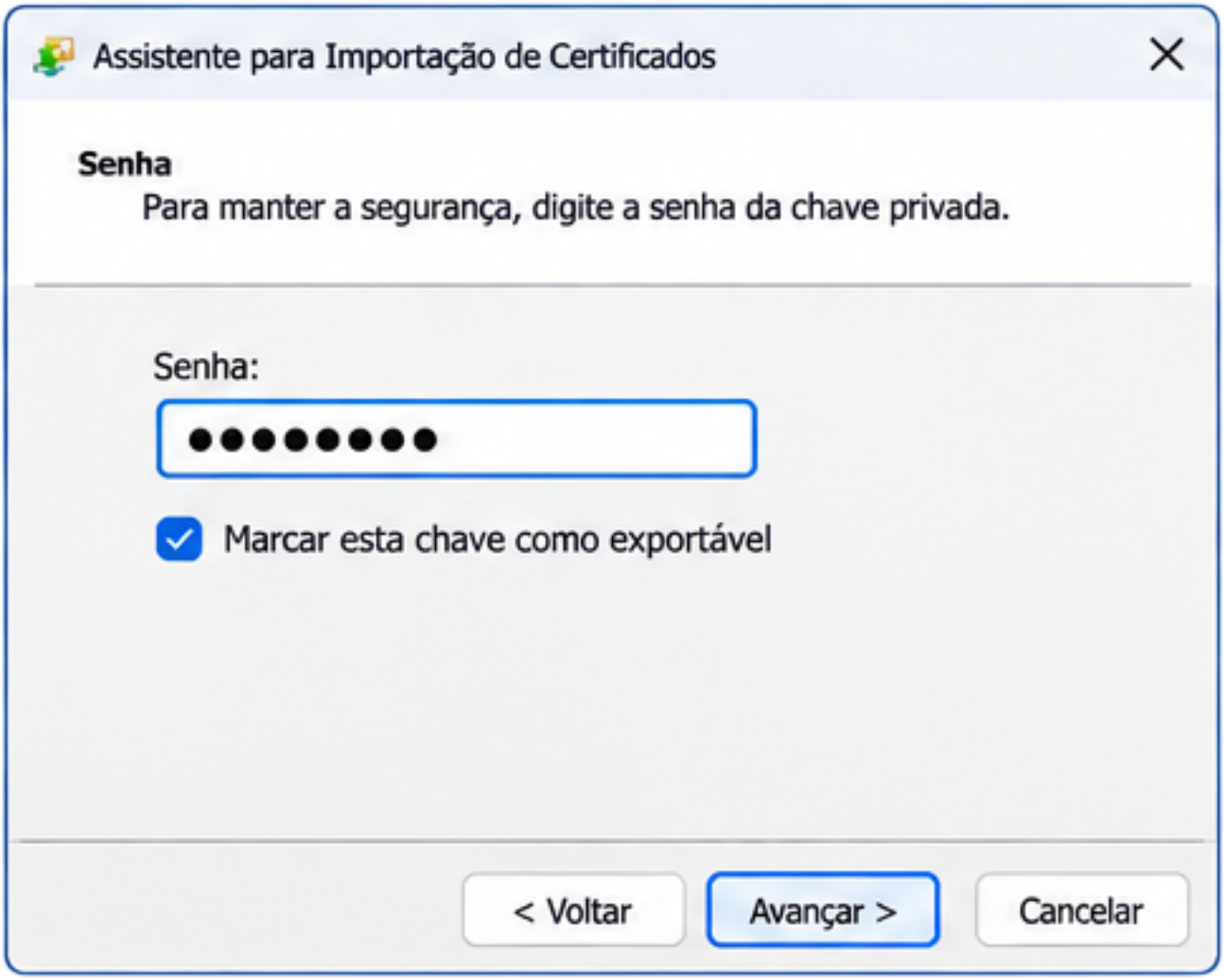

1. Digite a senha do certificado digital.
2. Se disponível, marque a opção **Marcar esta chave como exportável**. Isso pode ser útil para realizar uma exportação ou cópia de segurança posteriormente.
3. Mantenha as demais opções conforme apresentadas, salvo orientação específica da sua certificadora.
4. Clique em **Avançar**.

Passo 5 – Selecione o repositório do certificado

Na tela seguinte, o Windows poderá permitir a escolha do local onde o certificado será armazenado.

(c) 2026 Minf <suporte@minf.com.br> | 26/11/2026 17:51
URL: https://faq.minf.com.br/content/1/45/pt-br/como-instalar-o-certificado-digital-a1-no-windows.html

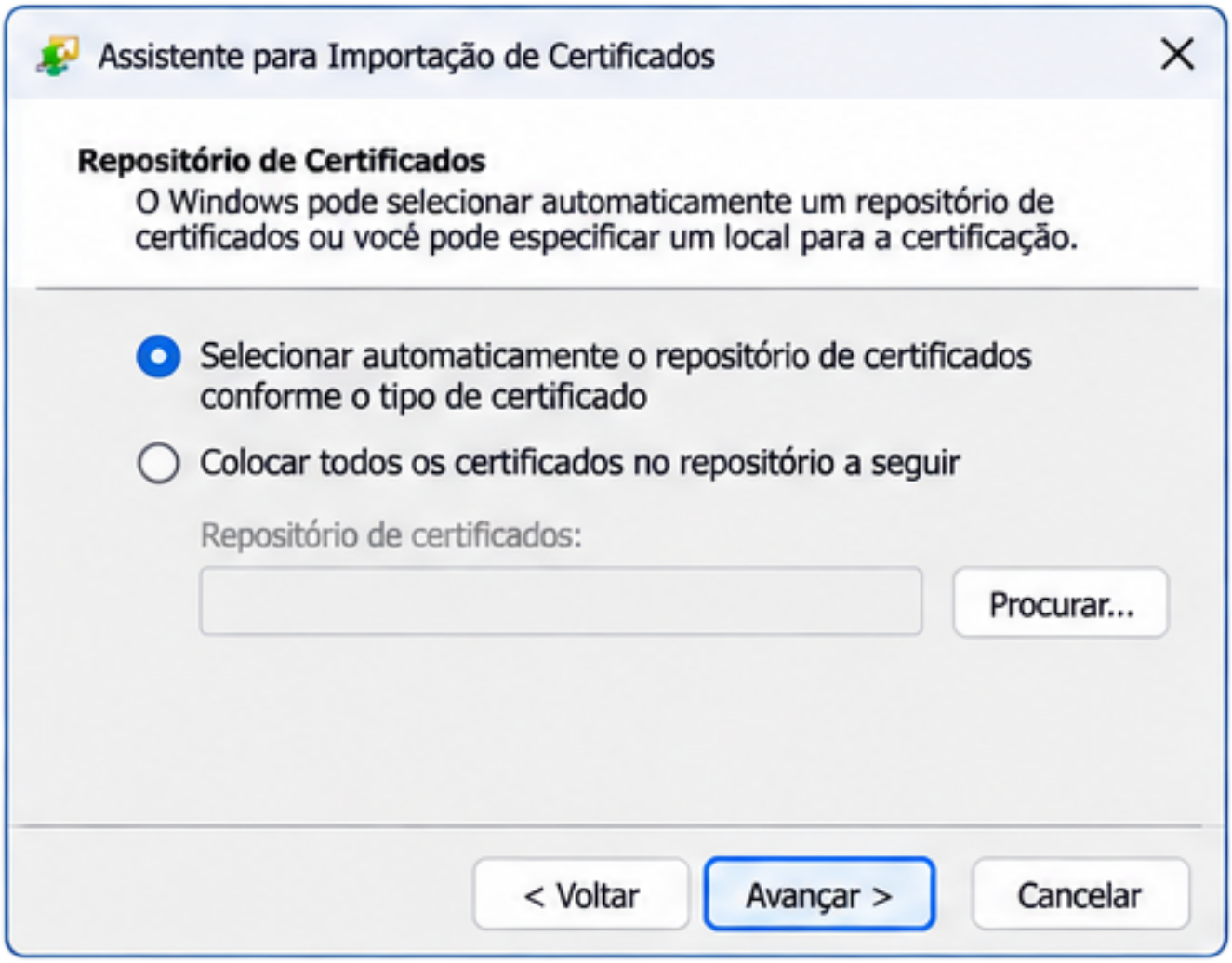

Recomendamos:

- Selecione **Selecionar automaticamente o repositório de certificados conforme o tipo de certificado**, caso essa opção esteja disponível.
- Clique em **Avançar**.

Passo 6 – Conclua a instalação

Será exibida a tela de confirmação das configurações da importação.

(c) 2026 Minf <suporte@minf.com.br> | 26/11/2026 17:51
URL: https://faq.minf.com.br/content/1/45/pt-br/como-instalar-o-certificado-digital-a1-no-windows.html

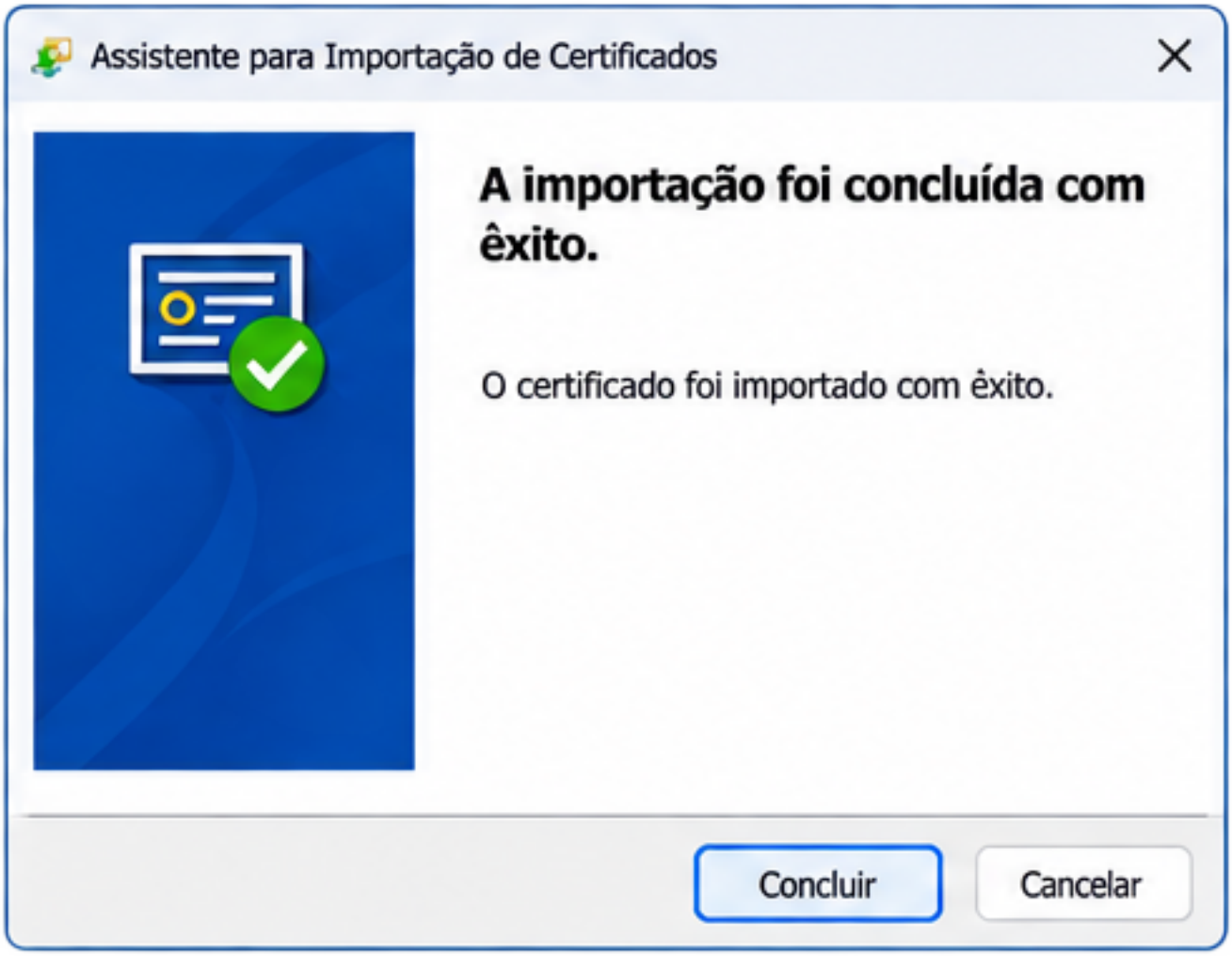

Clique em **Concluir**.

Se a instalação for realizada corretamente, o Windows exibirá uma mensagem informando que a importação foi concluída com êxito.

ID de solução único: #1044
Autor: : Minf
Última atualização: 2026-11-26 17:00

(c) 2026 Minf <suporte@minf.com.br> | 26/11/2026 17:51
URL: https://faq.minf.com.br/content/1/45/pt-br/como-instalar-o-certificado-digital-a1-no-windows.html