

Controle de Estoque

Configuração de e-mail por usuário

Os usuários do podem enviar e-mails diretamente pelo programa. Para isso é necessário a configuração dos dados do e-mail.

Essa configuração é individual para cada usuário do sistema. Cada provedor de tem suas particularidades de configurações. Por enquanto usaremos a configuração do Gmail.

Primeiro entre na opção do menu: **Utilitário -> Manutenção de Usuário**. Será apresentada a tela de cadastro de usuário conforme imagem abaixo.

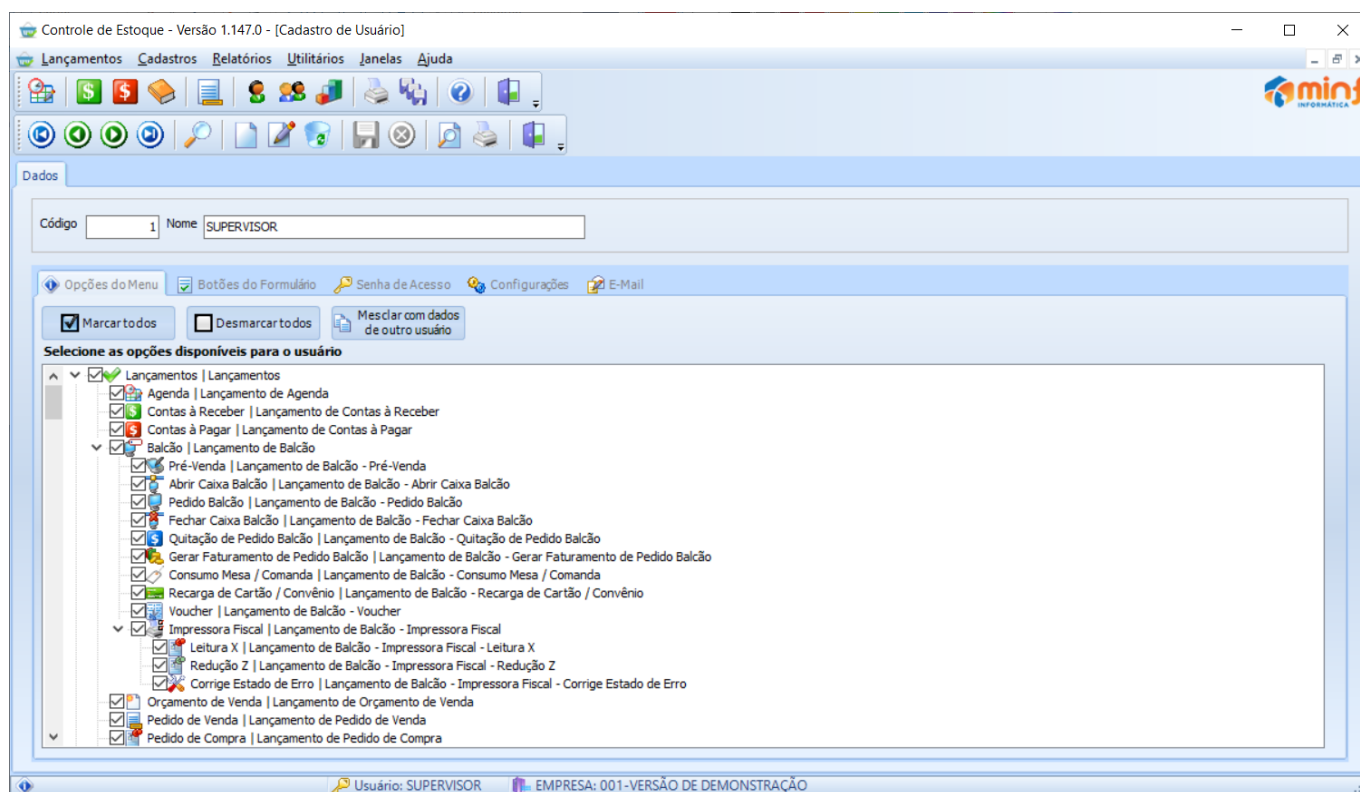

Localize o usuário que deseja configurar. Neste exemplo usaremos o usuário **suporte**.

Clique no botão de **Alterar** em seguida na aba **E-Mail** conforme exemplo da imagem abaixo.

Controle de Estoque

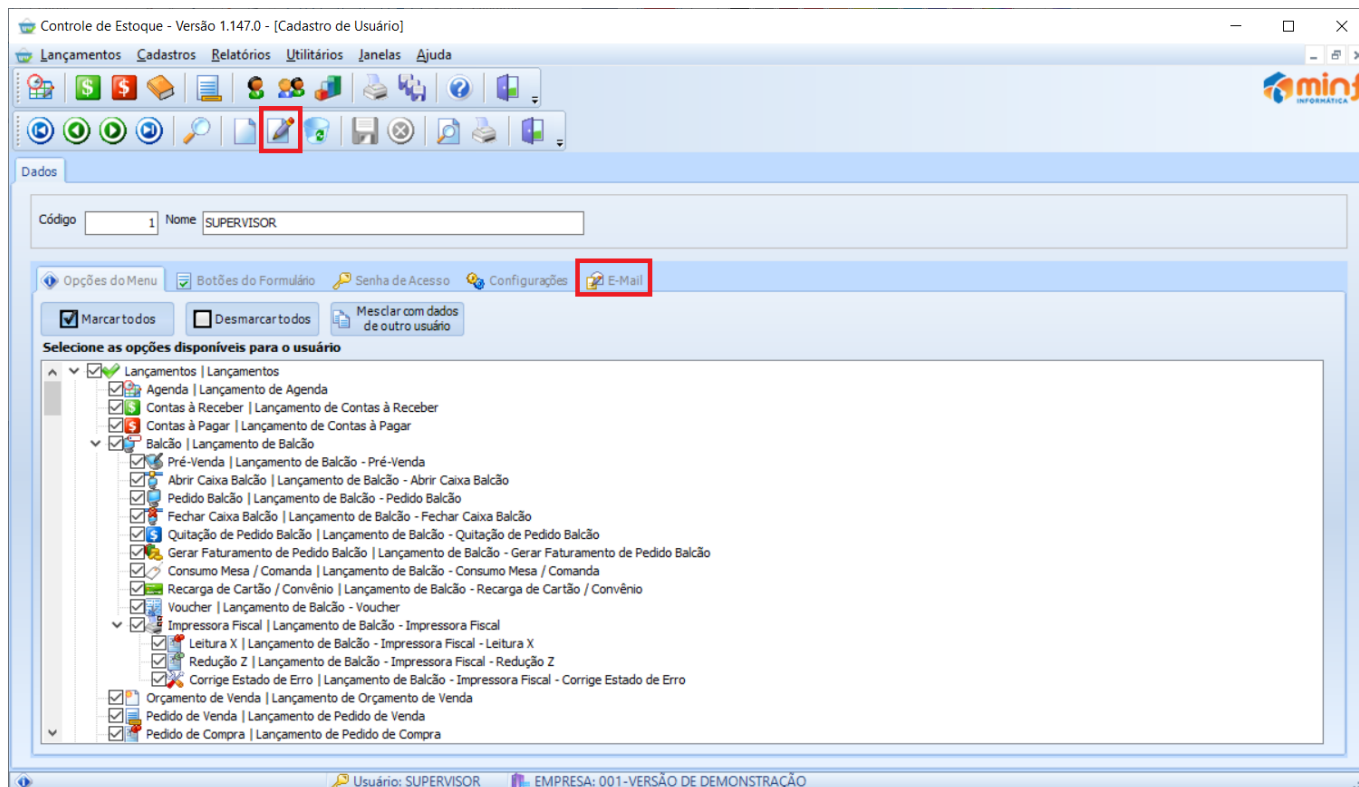

Preencha os dados solicitados no quadro configurações.

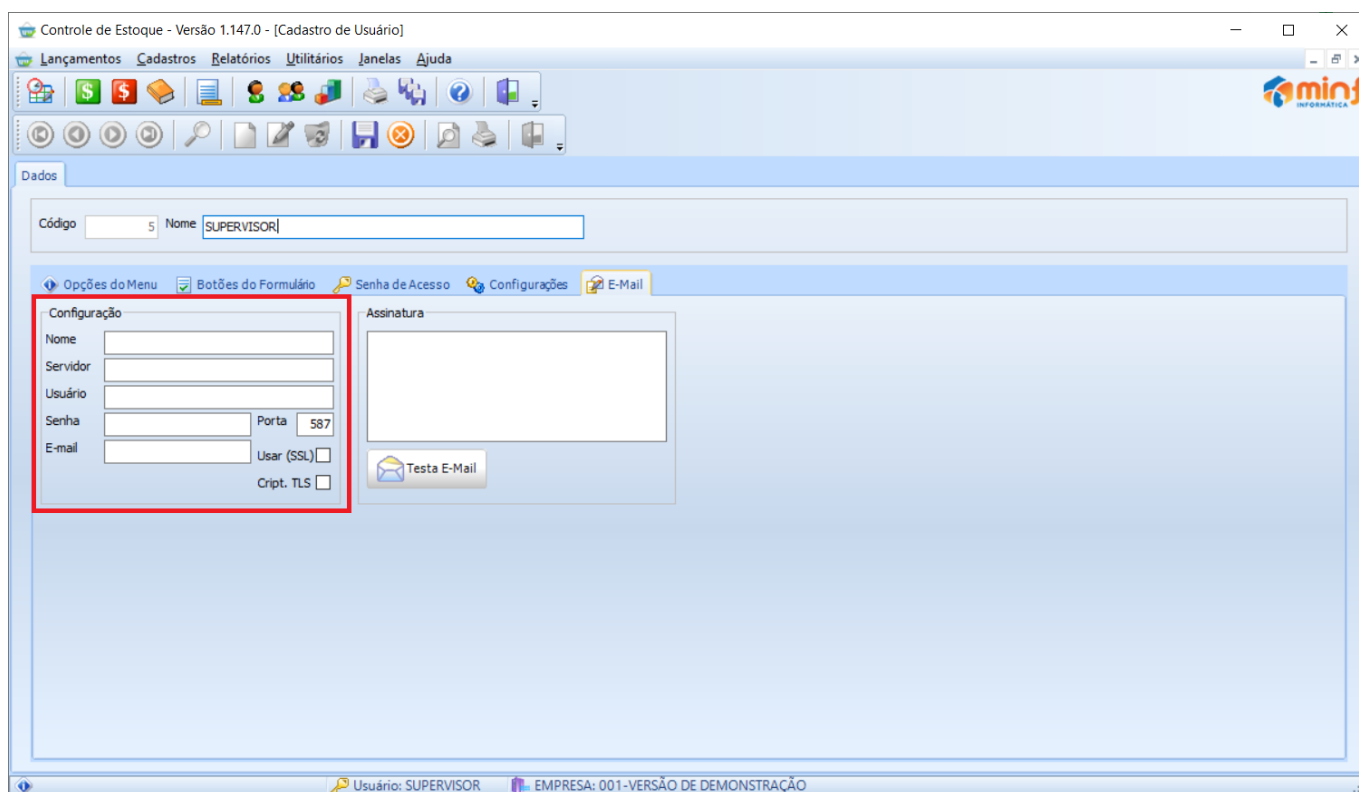

Lembrando que os dados abaixo são exemplos

Nome: Suporte – Minf

Servidor: smtp.gmail.com

Controle de Estoque

Usuário: suporte-minf@gmail.com

Senha: Suporte1234@

E-mail: suporte-minf@gmail.com.br

Porta: 587

Usar (SSL): Marcar

Caso queira poder ser criado uma assinatura de envio para todos os e-mails. Mas não é obrigatório.

Configurado verifique se os e-mails estão sendo enviados corretamente utilizando o botão **“Testa E-mail”**

The screenshot shows the 'Controle de Estoque - Versão 1.147.0 - [Cadastro de Usuário]' window. The 'Configurações' tab is active, displaying the 'E-Mail' configuration section. The 'Dados' section at the top shows 'Código: 5' and 'Nome: SUPERVISOR'. The 'Configuração' section includes fields for 'Nome', 'Servidor', 'Usuário', 'Senha', 'E-mail', and 'Porta' (set to 587). There are checkboxes for 'Usar (SSL)' and 'Cript. TLS'. A 'Assinatura' section is also present. A red box highlights the 'Testa E-Mail' button. The status bar at the bottom indicates 'Usuário: SUPERVISOR' and 'EMPRESA: 001-VERSÃO DE DEMONSTRAÇÃO'.

ID de solução único: #1013

Autor: : Minf

Última atualização: 2022-06-14 20:53